Verdoppeln mit 2, 3, 4

1. Kreise ein, was du doppelt siehst:

2. Sparen zahlt sich aus:

Der Opa hat seinen Enkeln versprochen, das Geld, das sie gespart haben, zu verdoppeln.
Walter hat 4 € gespart. Susanne 2 € und Martin 3 €.
Wieviel bekommt jeder von ihnen vom Opa und wieviel haben sie dann insgesamt?

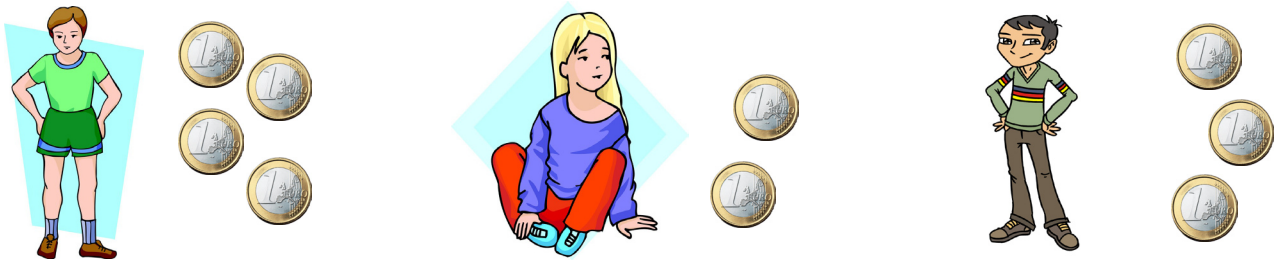

Walter bekommt 4 € vom Opa und hat dann insgesamt 8 €.

Susanne bekommt 2 € vom Opa und hat dann insgesamt 4 €.

Martin bekommt 3 € vom Opa und hat dann insgesamt 6 €.

3. Überprüfung:

Einfach: Doppelt:

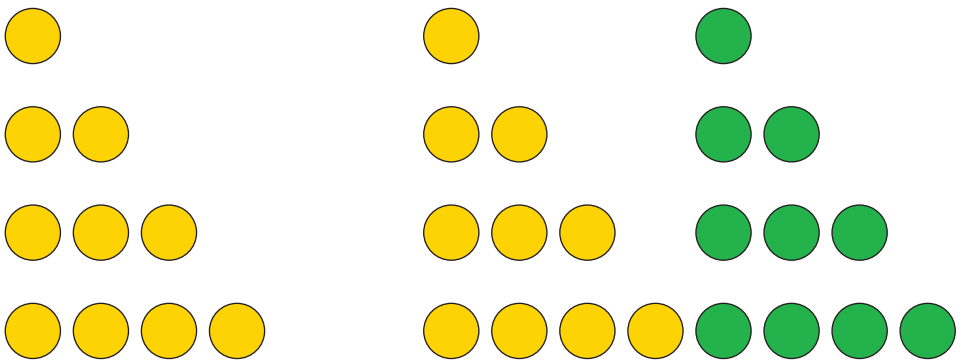

Das Doppelte von 1 ist 2

Das Doppelte von 2 ist 4

Das Doppelte von 3 ist 6

Das Doppelte von 4 ist 8

JI © Aduis